

3413

MODULARIO  
F. rig. rend. 407



MINISTERO DELLE FINANZE  
DIPARTIMENTO DEL TERRITORIO  
**CATASTO EDILIZIO URBANO** (RDL 13-4-1939, n. 652)

MOD. 001 (CEU)

LIRE  
500

180

Planimetria di u.i.u. in Comune di Pieve di Cento via P. Vittorio civ. 2

PIANO TERZO H. 300

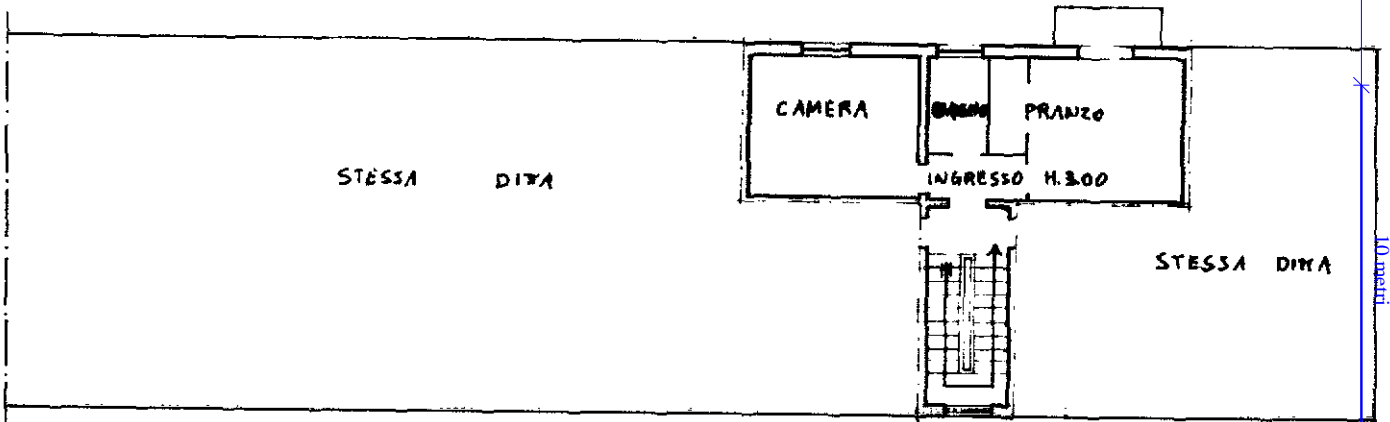

A 00530 - 19 LUG. 1996

Planimetria scala 1:1000

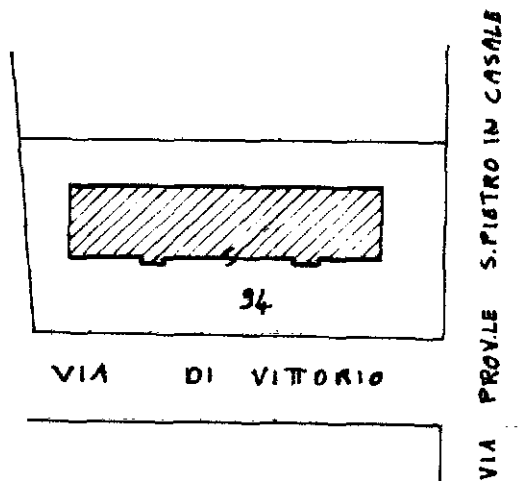

ORIENTAMENTO

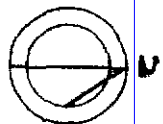

SCALA DI 1:200

Dichiarazione di N.C.

Denuncia di variazione

Compilata dal Geom. Taddia Guido  
(Titolo, cognome e nome)

RISERVATO ALL'UFFICIO

sostituisce		
F	MAP	SUB.
19	94	40

Data presentazione: 19/07/1996 - Data: 13/02/2024 - n. T190086 - Richiedente: FRGNTN57B09F026T

Totale schede: 1 - Formato di acquisizione: A4 (210x297) - Formato di stampa: A4 (210x297)

n. 34 sub. 59 data 10-05-96 Firma Taddia Guido

Catasto dei Fabbricati - Situazione al 13/02/2024 - Comune di PIEVE DI CENTO (G643) - < Foglio 19 - Particella 94 - Subalterno 59 >  
VIA GIUSEPPE DI VITTORIO n. 2, Piano 3

MODULARIO  
7 Cat. B 7 245



MINISTERO DELLE FINANZE  
DIREZIONE GENERALE DEL CATASTO E DEI SERVIZI TECNICI ERARIALI

MOD. B (Nuovo Catasto Edilizio Urbano)

Lire  
20

# NUOVO CATASTO EDILIZIO URBANO

(R. DECRETO-LEGGE 12 APRILE 1959, N. 655)

Planimetria dell'immobile situato nel Comune di PIEVE DI CENTO Via Provinciale S. Benedetto  
Ditta IMMOBILIARE A.G.L.L. S.p.A. (Sede - Pieve di Cento, via Galuppi)  
Allegata alla dichiarazione presentata all'Ufficio Tecnico Erariale di Bologna

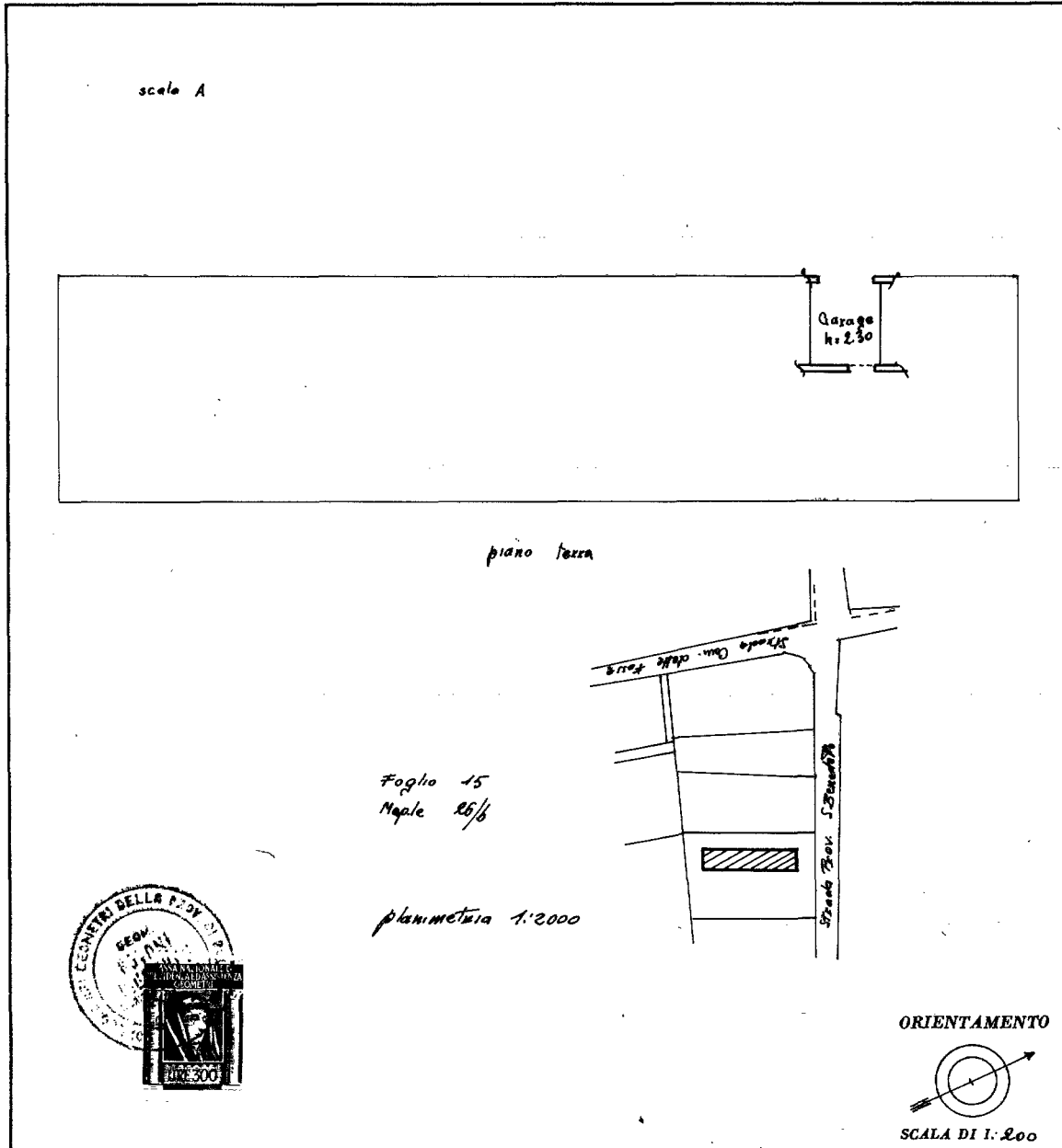

SPAZIO RISERVATO PER LE ANNOTAZIONI D'UFFICIO

DATA 23-1-1964  
 PROT. N° 27

F19  
N° 94 sub 3

**ACCETTABILE**

Compilata dal geomo. Giuseppe Govoni  
 (Titolo, nome e cognome del Redatto)

Iscritto all'Albo de geometri  
 della Provincia di Bologna

DATA 11-Gen-1964

Firma: Giuseppe Govoni

3/

Ultima planimetria in atti

N=4953500



E=1683100

1 Particella: 94

Comune: (BO) PIEVE DI CENTO  
Foglio: 19 All: B  
Scala originale: 1:1000  
Dimensione cornice: 267.000 x 189.000 metri  
Protocollo pratica T211389/2024  
26-Feb-2024 13:30:15