

- CED 0505 01 15 Alloggio  
BOLOGNA- Via LUIGI PIRANDELLO 23

PREZZO : € 145.800,00

TIPO CONTRATTO: SFITTO  
SUPERFICIE LORDA VENDIBILE: mq. 95

DATI CATASTALI:  
Fg. 129, P.IIa 153, Sub. 74

Classe Energetica: G  
Anno costruzione: 01/01/1968  
Ascensore: PRESENTE

Descrizione unità immobiliare:  
Alloggio al piano settimo composto da  
soggiorno, cucina, 2 camere, bagno,  
ripostiglio, 2 balconi e cantina al piano  
seminterrato.



ESTERNO FABBRICATO

MODULARIO  
F. - Cat. S. T. - 315



MINISTERO DELLE FINANZE  
DIREZIONE GENERALE DEL CATASTO E DEI SERVIZI TECNICI ERARIALI

MOD. B (NUOVO CATASTO EDILIZIO URBANO)

Lire  
15

308

# NUOVO CATASTO EDILIZIO URBANO

(R. DECRETO-LEGGE 13 APRILE 1939, N. 652)

Planimetria dell'immobile situato nel Comune di BOLOGNA Via PIRANDELLO, 23  
Ditta ISTITUTO AUTONOMO PER LE CASE POPOLARE DELLA PROVINCIA DI BO  
Allegata alla dichiarazione presentata all'Ufficio Tecnico Erariale di BOLOGNA  
INV- 426/505 LOTTO 511/T ALL- 5660

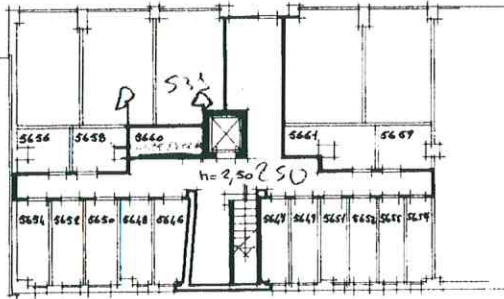

CANTINATO

PIANO RIALZATO

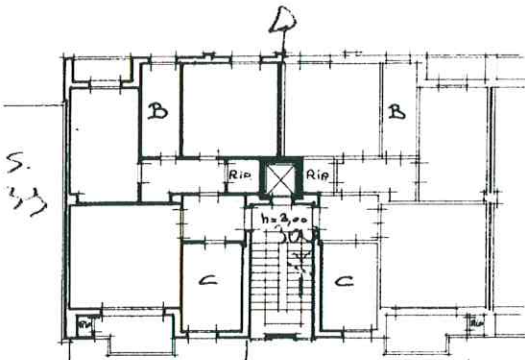
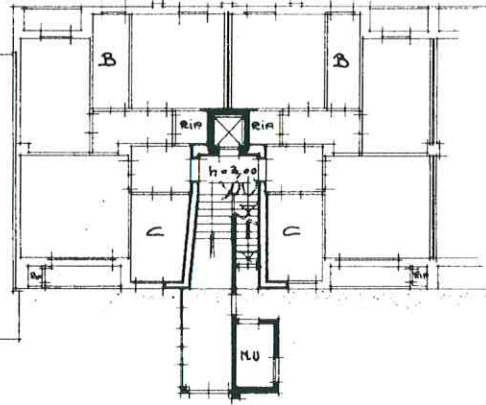
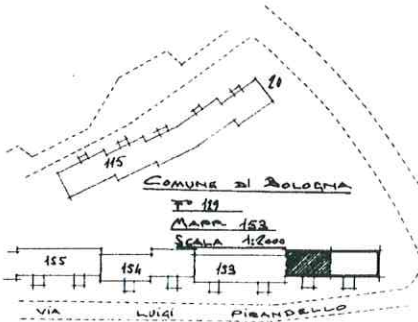

PIANO -7:



10 metri

SPAZIO RISERVATO PER LE ANNOTAZIONI D'UFFICIO

DATA 18.12.1972  
PROT. N° 15827

f. 66 (29)  
N. 153 sub 74

Compilata dal GEOMETRA  
GIANNI SERENARI  
(Titolare, nato a [illegibile] [illegibile])  
Iscritto all'Albo di PER CONTO DELL'IAEP  
della Provincia di BOLOGNA  
DATA 18.12.1972  
Firma: [illegibile]

CED 0505.01.15  
Bologna - via Luigi Pirandello 23

Catasto dei Fabbricati - Situazione al 12/05/2014 - Comune di BOLOGNA (A944) - < Foglio: 129 - Particella: 153 - Subalterno: 74 >  
VIA LUIGI PIRANDELLO n. 23 piano: 7-S1;

Ultima planimetria in atti