

NUOVO CATASTO EDILIZIO URBANO

(R. DECRETO-LEGGE 13 APRILE 1939, N. 682)

Planimetria dell'immobile situato nel Comune di Bologna Via

Ditta Istituto Autonomo Case Popolari della Provincia di Bologna

Allegata alla dichiarazione presentata all'Ufficio Tecnico Erariale di Bologna

CED

0465.03.11

399/I

Alloggio N. 11684

Piano 3°
(h = 3.00)

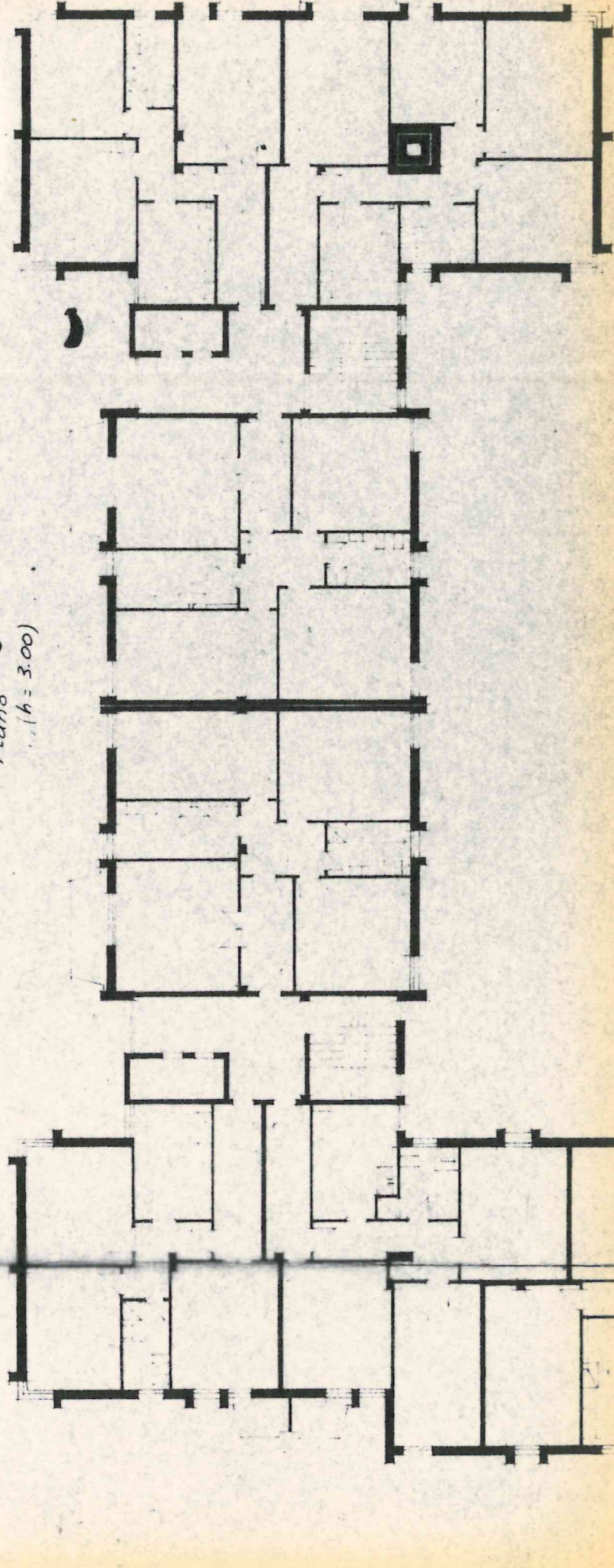

cantina

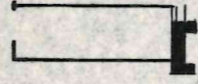

proprietà della ditta sopralossato

proprietà della ditta sopralossato

Cortile comune di proprietà della ditta sopralossato

IL COMPILATORE

P.to Geom. Paolo Nissini

ORIENTAMENTO



SCALA DI 1:200

SPAZIO RISERVATO PER LE ANNOTAZIONI D'UFFICIO

22 MAG. 1965

7254

DATA

PROT. N°

Compilata dal **Geom. AMEDEO ZUCHELLI**
Per conto dell'Istituto Autonomo Case Popolari della Provincia di Bologna

Iscritto all'Albo de
della Provincia di

DATA 22 MAG. 1965

Firma:

Zucchelli