

MOBILIARIO
F. 104 N. 115

MINISTERO DELLE FINANZE
DIREZIONE GENERALE DEL CATASTO E DEI SERVIZI TECNICI ERARIALI
NUOVO CATASTO EDILIZIO URBANO

Min. B. (Nuovo Catasto Edilizio Urbano)
Lire 20

135
Planimetria dell'immobile situato nel Comune di **Bologna**.
Ditta **Istituto Autonomo per le Case Popolari della Provincia di Bologna**.
Via **Ferrarese, 755**.
Allegata alla dichiarazione presentata all'Ufficio Tecnico Erariale di Bologna.
Lotto 397/I - Inv. 502 - Adesione N. 71424 - **Palazzo Primo**

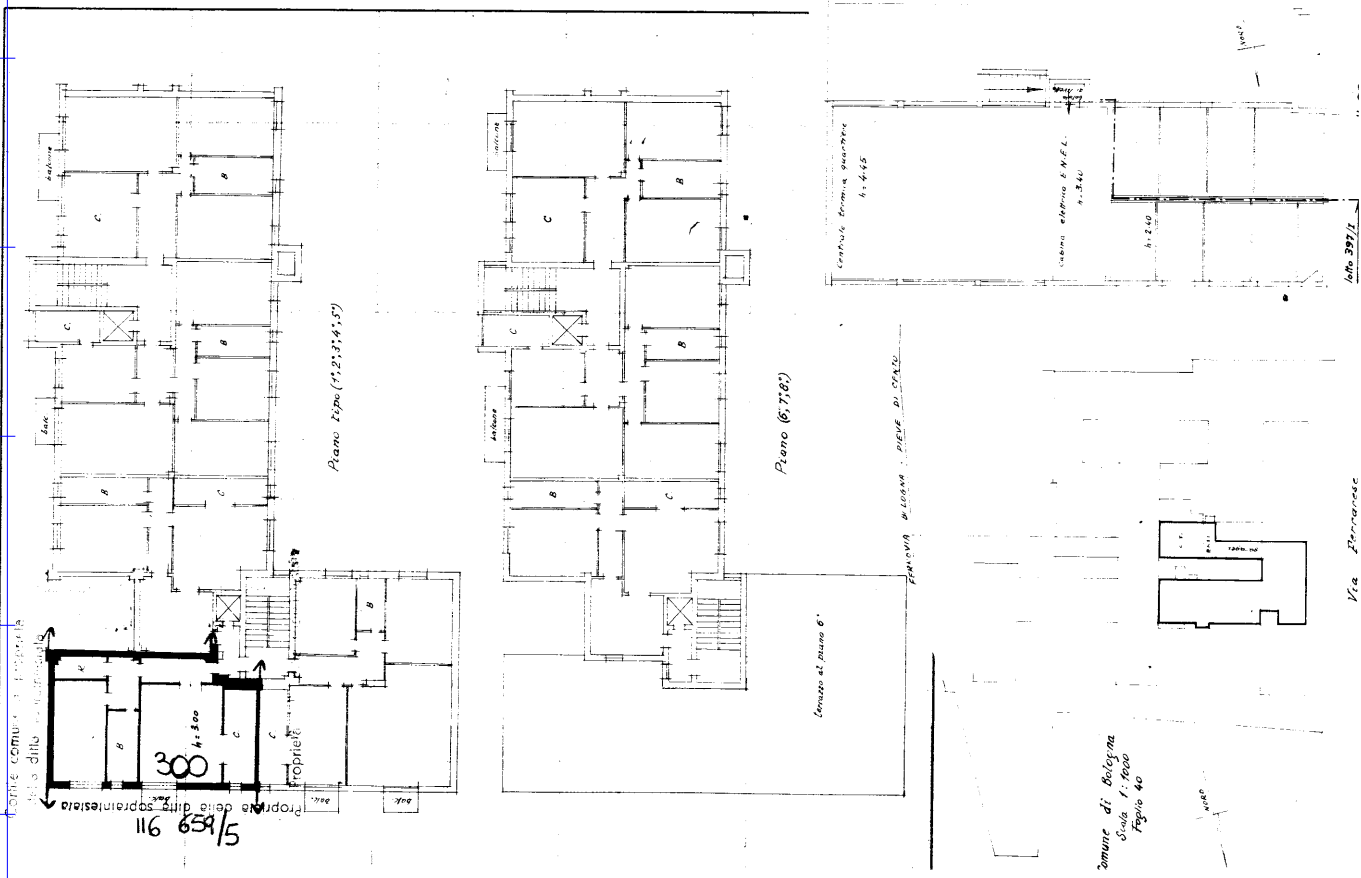

SPAZIO RISERVATO PER LE ANNOTAZIONI D'UFFICIO
ACCETTABILE
DATA **5-3-1965**
PROT. N° **3408**
Foglio 40 N° **Sub. 5**

Ultima planimetria in atti