

BOLOGNA
Via PADOVA 8

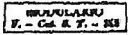



ASLO
MINISTERO DELLE FINANZE
DIREZIONE GENERALE DEL CATASTO E DEI SERVIZI TECNICI ERARIALI

Lire 20

NUOVO CATASTO EDILIZIO URBANO

(R. DECRETO-LEGGI 11 APRILE 1960, N. 141)

Planimetria dell'immobile situato nel Comune di BOLOGNA Via PORTAZZA
Ditta Gestione MA-CASA - Via Sissolati 21 - Roma
Allegata alla dichiarazione presentata all'Ufficio Tecnico Erariale di BOLOGNA

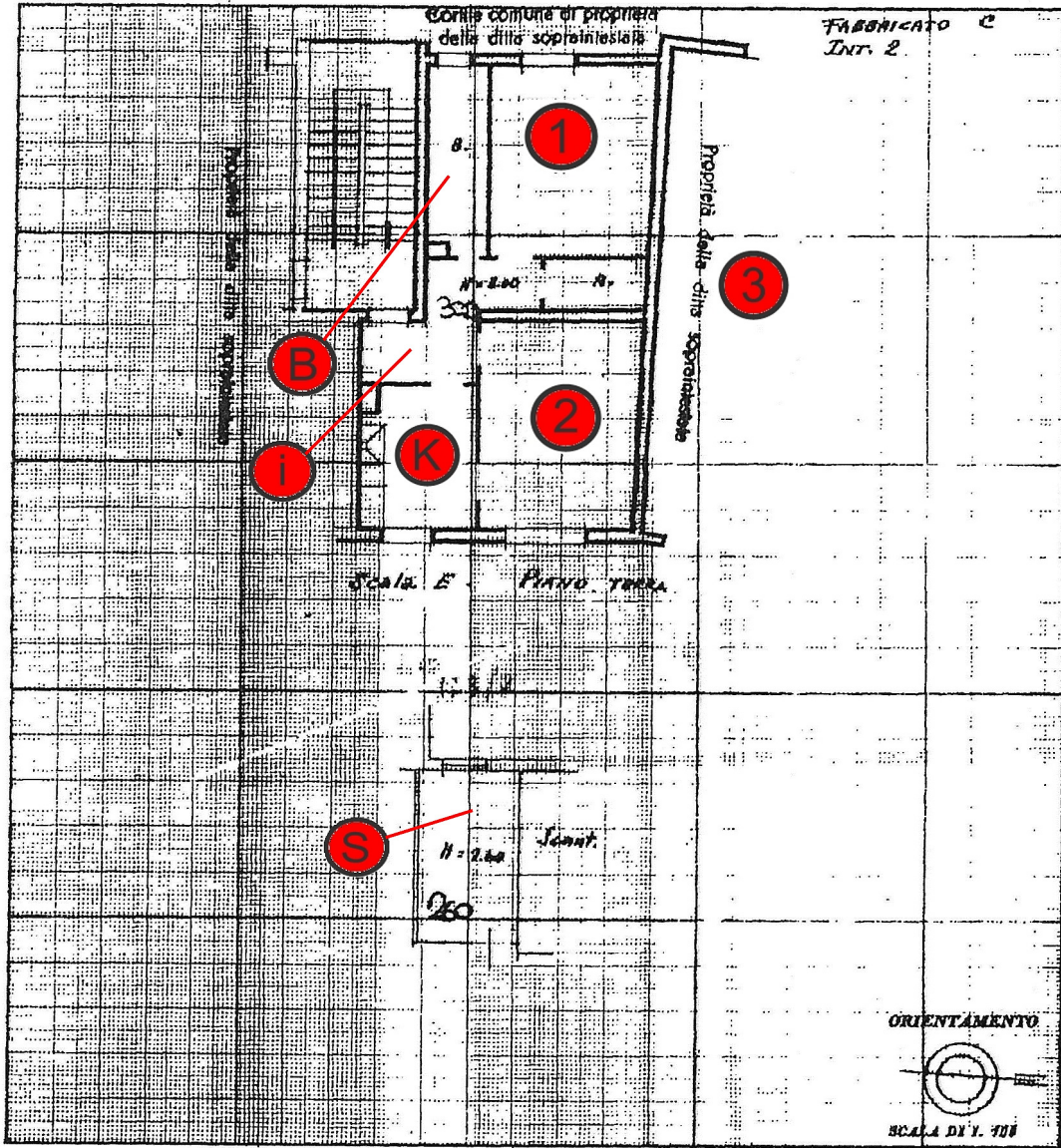

10 metri

Catasto dei Fabbricati - Situazione al 11/01/2014 - Comune di BOLOGNA (A944) - < Foglio: 277 - Particella: 104 - Subalterno: 7 >
VIA PORTAZZA n. 23 piano: PT-S1;

| | |
|---|--------------------|
| SPAZIO RISERVATO PER LE ANNOTAZIONI D'UFFICIO | |
| DATA <u>11-7-61</u> | ACCETTABILE |
| PROT. N° <u>172178</u> | |

Compilato dal Geom. Augusto Zucchi
(Titolare, autore e organico del servizio)

Inscritto all'Albo di
della Provincia di BOLOGNA
DATA 10 GIU 1961
Firma: Zucchi

LOTTO 71-BIS 0820.05.02
BOLOGNA - via Padova 8

Ultima planimetria in atti

Via PADOVA
n° 8











2

3

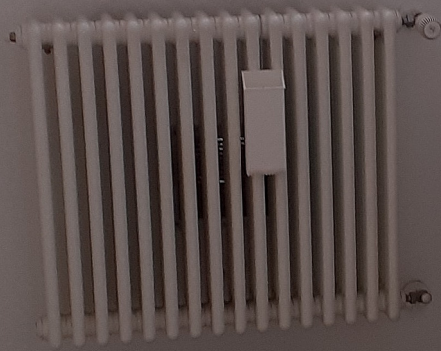



B

