

MODULARIO  
F. 001 - 1965



MINISTERO DELLE FINANZE  
DIREZIONE GENERALE DEL CATASTO E DEI SERVIZI TECNICI ERARIALI

# NUOVO CATASTO EDILIZIO URBANO

IN UNO DEI MODULI ABBINATI AL V. 1965, S. 607

Planimetria dell'immobile situato nel Comune di **Bologna**.

Via Ferrarese 155

Ditta **Isidoro Antonazzo** per le Case Popolari della Provincia di Bologna.

Allegata alla dichiarazione presentata all'Ufficio Tecnico Erariale di Bologna.

Lotto 397 I - Nr. 322 - Alloggio N. 11432 - Piano 4.

Mod. B (Visto Casso Edilizio Urbano)

Lire 20

139

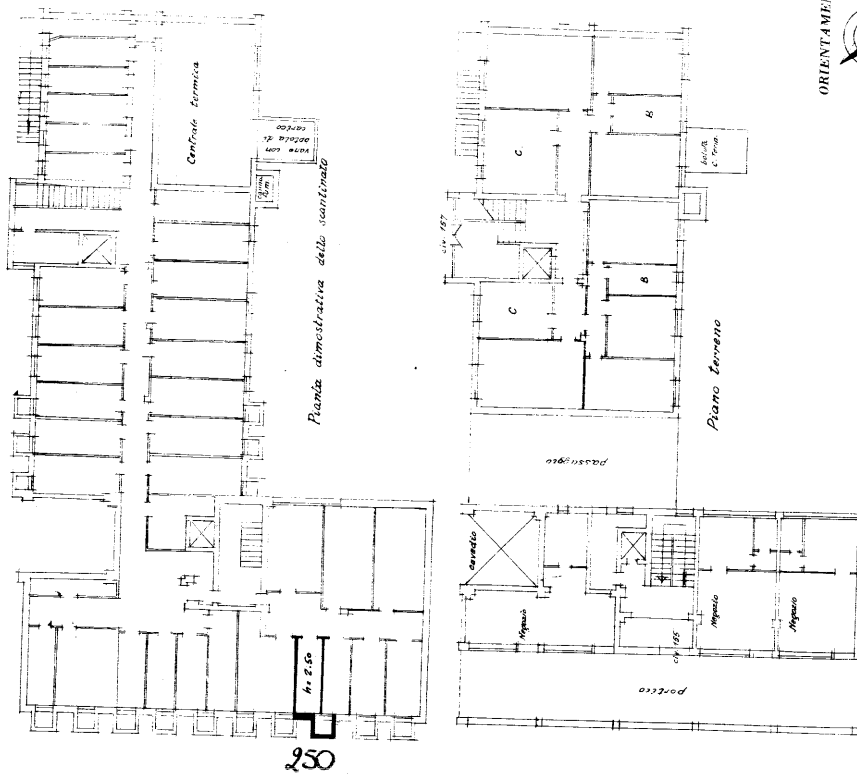

ORIENTAMENTO



SCALA DI 1:200

**Ing. AMEDEO ZUCHELLI**  
C. Papini 10 - 40138 Bologna  
Popolari della Provincia di Bologna

Incarico - all. 44 - 45 - 46 - 47 - 48 - 49 - 50 - 51 - 52 - 53 - 54 - 55 - 56 - 57 - 58 - 59 - 60 - 61 - 62 - 63 - 64 - 65 - 66 - 67 - 68 - 69 - 70 - 71 - 72 - 73 - 74 - 75 - 76 - 77 - 78 - 79 - 80 - 81 - 82 - 83 - 84 - 85 - 86 - 87 - 88 - 89 - 90 - 91 - 92 - 93 - 94 - 95 - 96 - 97 - 98 - 99 - 100

DATA 20/5/1965

Firma: *Amadeo Zucchelli*

SPAZIO RISERVATO PER LE ANNOTAZIONI D'UFFICIO

DATA 5.3.1965

PROT. N° 3416

**ACCETTABILE**

3.10.10.050

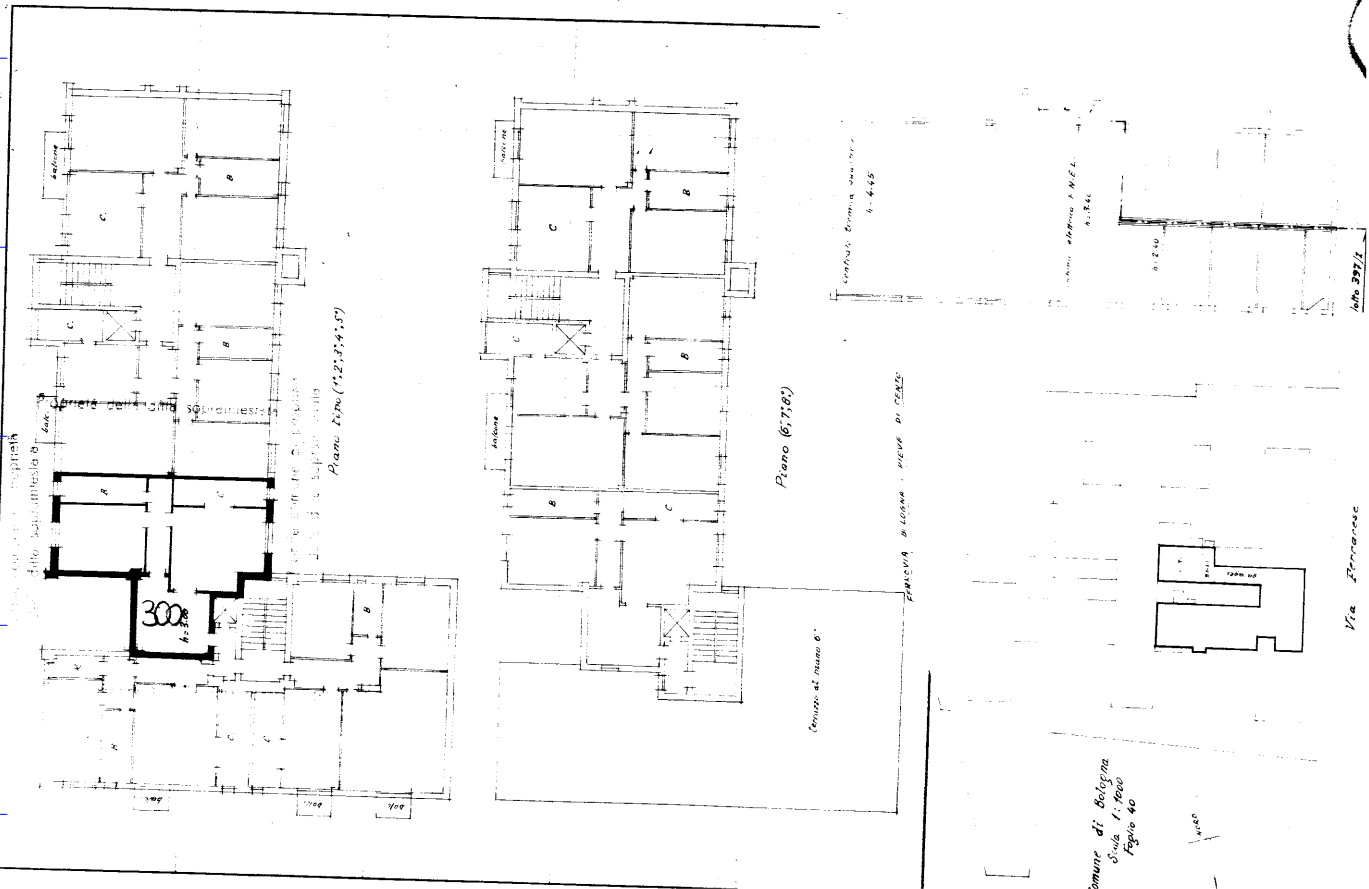

Ultima planimetria in atti