

- CED 2399 04 01 Alloggio
- CED 2399 90 04 Posto Auto
BOLOGNA- Via LUIGI EINAUDI 9

PREZZO: € 134.550,00

TIPO CONTRATTO: ERP + SFITTO
SUPERFICIE LORDA VENDIBILE: mq. 92 + 11

DATI CATASTALI:
Fg. 136, P.IIa 27, Sub. 9 e 28

Classe Energetica: G
Anno costruzione: 1982
Ascensore: ASSENTE

Descrizione unità immobiliare:
Alloggio al piano rialzato composto da
soggiorno, cucina, 2 camere, cameretta, 2
bagni, 2 balconi e cantina al piano
seminterrato.
Posto auto coperto al piano seminterrato.



ESTERNO FABBRICATO

Catasto dei Fabbricati - Situazione al 08/02/2014 - Comune di BOLOGNA (A944) - Foglio: 136 Particella: 27 - Subalterno: 19
 VIALE LUIGI EINAUDI n. 9 piano: R-S1;

NUOVO CATASTO EDILIZIO URBANO

IN DECRETI LEGGE 11 APRILE 1984, N. 401
 DIREZIONE GENERALE DEL CATASTO E DEI SERVIZI TECNICI ERARIALI
 Litre 150

Planimetria dell'immobile situato nel Comune di BOLOGNA (Castel Debole) Via EINAUDI N° 9
 DEMANIO DELLO STATO (DANO LAVORI PUBBLICI) UTILISTA DELLA SUPERFICIE PER IL FABBRICATO
 Ditta COMUNE DI BOLOGNA PER IL TERZENO - L. 22-10-74, n° 265 - B. 55 BOLOGNA
 Alligata alla deliberazione presieduta dall'Ufficio tecnico Erariale di
 lotto 7965 - C.M. 2399 - IN. 1/95
 ALL. 4-01

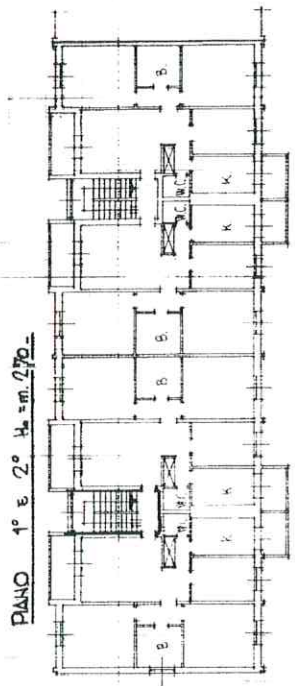
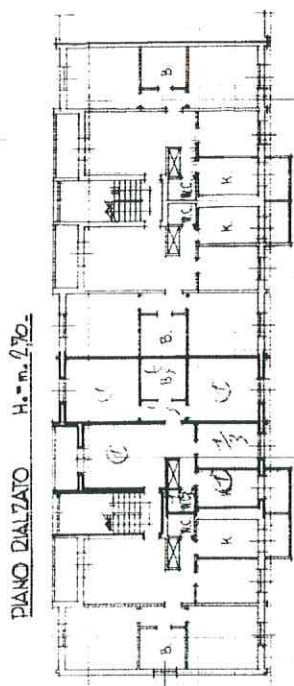
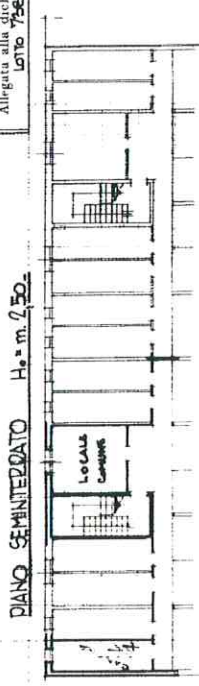
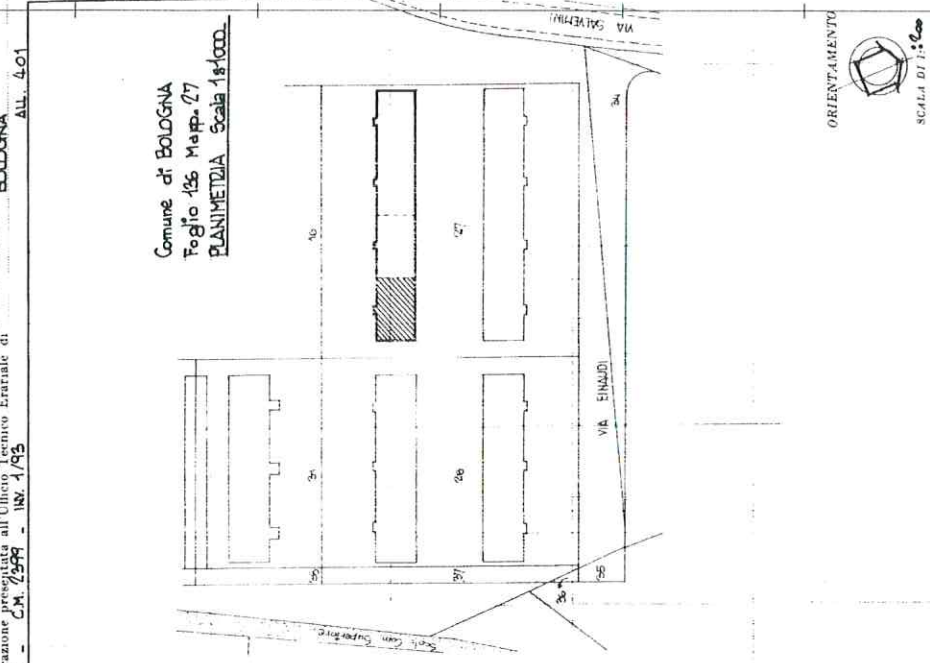

Completata dal Perito Ind. Edile
GIANNI BODACAGLIA (firmato)

Per conto I.A.C.P.F.
 della Provincia di BOLOGNA
 14 Febbraio 1984
 Firmato: *Luigi Bodacaglia*

SPAZIO RISERVATO PER LE ANNOTAZIONI D'UFFICIO

DATA
 PROT. N°
UTE-80 17 02 84 06801

17 02 84

10 metri

- CED 2399.04.01
BOLOGNA - via Luigi Einaudi 9

7991
MODULARIO
F. n. 487



MINISTERO DELLE FINANZE
DIREZIONE GENERALE DEL CATASTO E DEI SERVIZI TECNICI ERARIALI

Mod. B (Nuovo Catasto Edilizio Urbano)

Lire
50

NUOVO CATASTO EDILIZIO URBANO

(R. DECRETO-LEGGI 13 APRILE 1939, N. 652)

Planimetria dell'immobile situato nel Comune di BOLOGNA (Loc. CASTELDEBOLE) Via EINAUDI n. 43
Ditta DEMANIO DELLO STATO (RAMO LAVORI PUBBLICI) UTILISTA DELLA SUPERFICIE PER IL
FABBRICATO L. PP. 10.71 o 865 art. 35 - COMUNE DI BOLOGNA PER IL TERRENO
Allegata alla dichiarazione presentata all'Ufficio Tecnico Erariale di BOLOGNA
LOTTO 738-G - C.M. 739B - INV. 1/92 P. 04

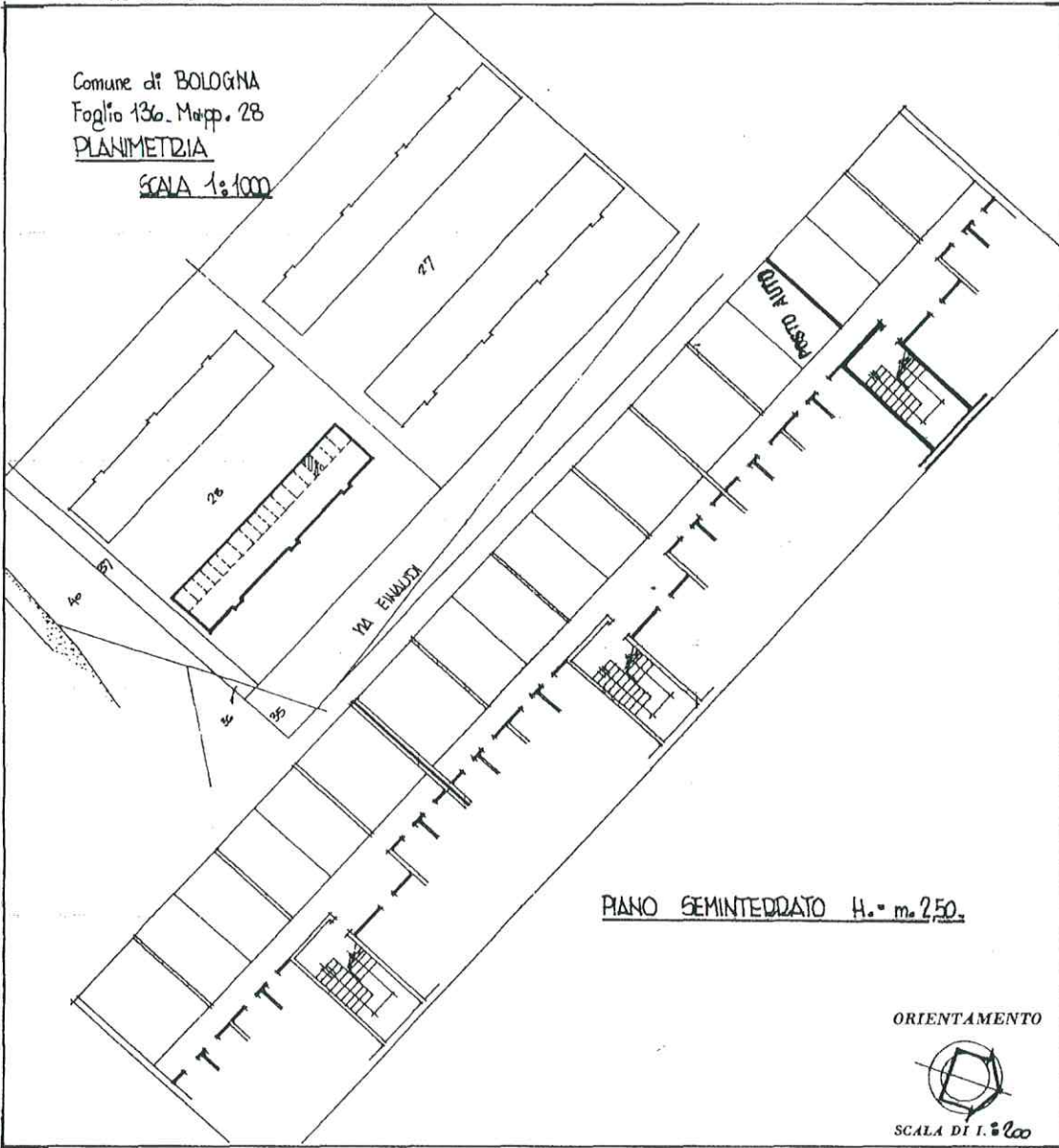

Comune di BOLOGNA
Foglio 136. Mapp. 28
PLANIMETRIA
SCALA 1:1000

PIANO SEMINTERRATO H. = m. 2,50.

ORIENTAMENTO



SPAZIO RISERVATO PER LE ANNOTAZIONI D'UFFICIO

UTE BO 10 02 84 06584

DATA
PROT. N°

F.NCT.	F. CEU	MAPP.	SUB.
	136	28	22

Compilata dal Perito Ind. Edile
GIANNI BOLOGNINI

Per conto I.A.C.P.
della Provincia di BOLOGNA

DATA 14 Febbraio 1984

Firma: *Gianni Bolognini*

CED 2399.90.04
BOLOGNA - via Luigi Einaudi 9

Catasto dei Fabbricati - Situazione al 08/02/2014 - Comune di BOLOGNA (A944) - < Foglio: 136 - Particella: 28 - Subalterno: 22 >
VIALE LUIGI EINAUDI n. 43 piano: S1;

10 metri

Ultima planimetria in atti