

**Agenzia del Territorio  
CATASTO FABBRICATI  
Ufficio Provinciale di  
Bologna**

Dichiarazione protocollo n. BO0278412 del 03/12/2012

Planimetria di u.i.u. in Comune di Bologna

Via Grazia Deledda

civ. 16/A

Identificativi Catastali:

Sezione:  
Foglio: 129  
Particella: 223  
Subalterno: 103

Compilata da:  
Neri Alessandra  
Iscritto all'albo:  
Geometri

Prov. Bologna

N. 03681

Scheda n. 1

Scala 1:100

**CED. 507-80-03 VIA DELEDDA 16A**

PIANO TERRA

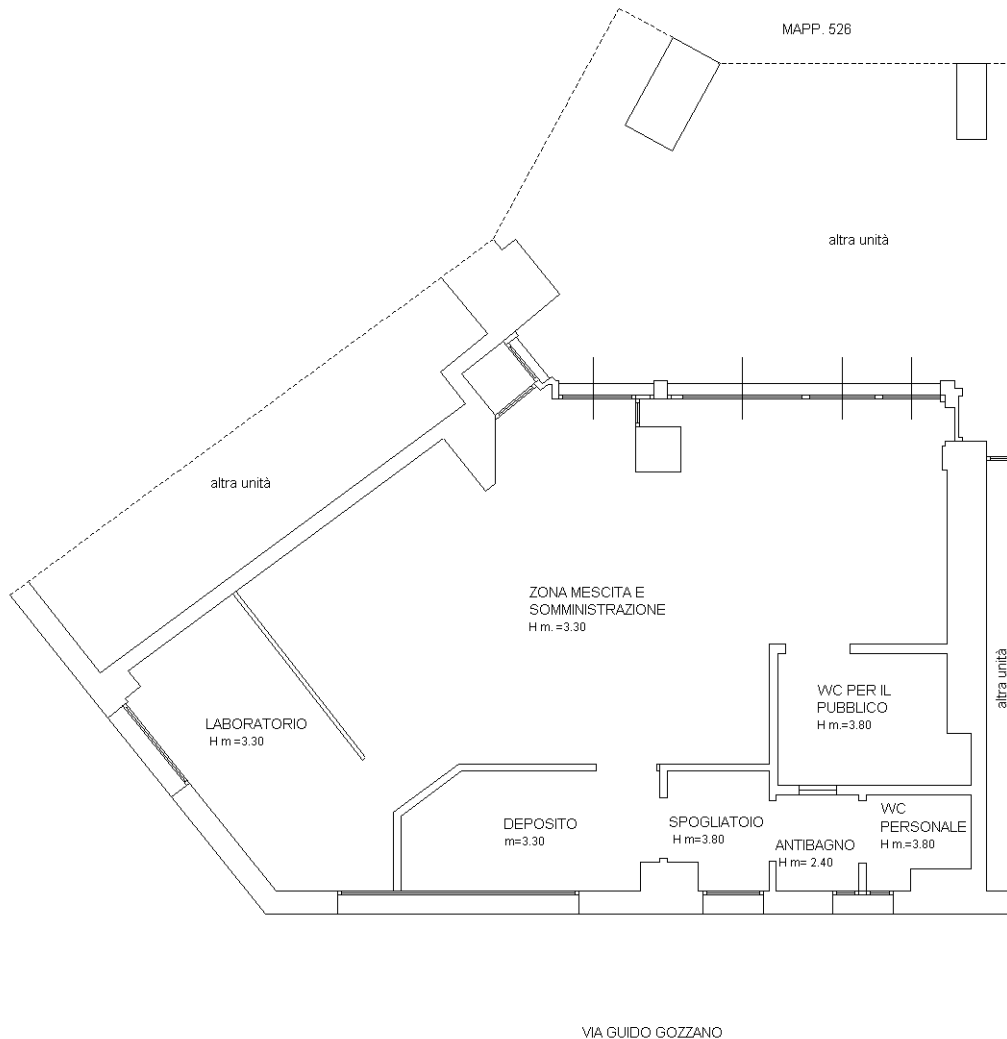

Catasto dei Fabbricati - Situazione al 04/06/2021 - Comune di BOLOGNA (A944) - < Foglio: 129 - Particella: 223 - Subalterno: 103 >  
VIA GRAZIA DELEDDA n. 16/A piano: T;

Ultima planimetria in atti