



MINISTERO DELLE FINANZE  
DIREZIONE GENERALE DEL CATASTO E DEI SERVIZI TECNICI ERARIALI

# NUOVO CATASTO EDILIZIO URBANO

(R. DECRETO LEGGE 13 APRILE 1950, N. 309)

Planimetria dell'immobile situato nel Comune di *Bologna*  
Via *Via*  
*Ditta Istituto Autonomo Case Popolari della Prov. di Bologna*  
Allegata alla dichiarazione presentata all'Ufficio Tecnico Erariale di *Bologna*

0465.03.02

399/I

Alloggio N 11675

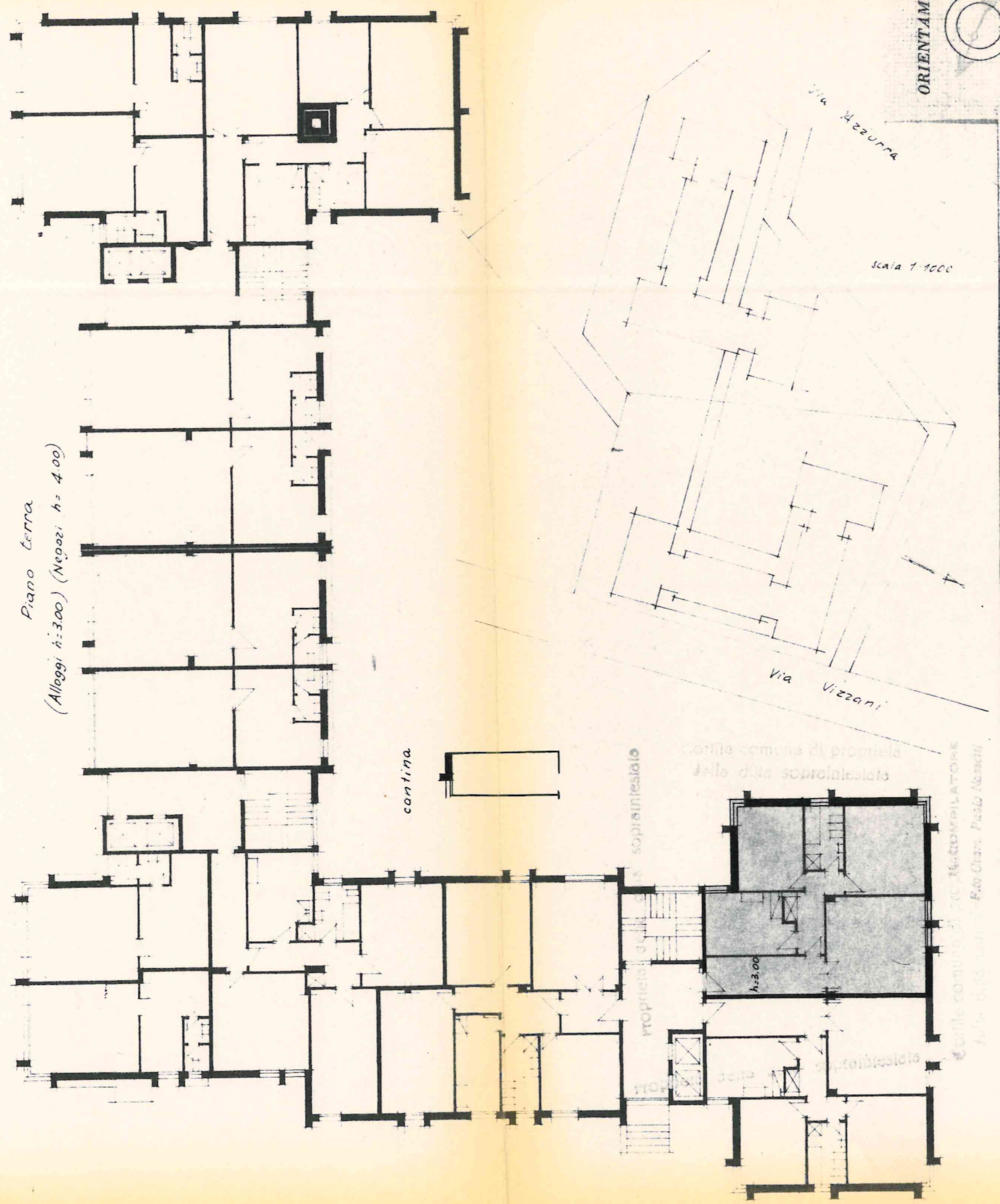

SCALA DI 1. 200

SPAZIO RISERVATO PER LE ANNOTAZIONI D'UFFICIO

DATA **22 MAG. 1965**  
PROT. N° **7245**

Compilata dal **PROF. AMEDEO ZUCHELLI**  
Per Conto dell'Istituto Autonomo delle Case Popolari della Provincia di Bologna

Iscritto all'Albo de  
della Provincia di

DATA  
Firma: *Zucchelli*