

NUOVO CATASTO EDILIZIO URBANO

DECRETI N. 1100 DEL 22 APRILE 1965

Planimetria dell'immobile situato nel Comune di Bologna Via

Ditta Istituto Autonomo Case Popolari della Provincia di Bologna

Allegata alla dichiarazione presentata all'Ufficio Tecnico Erariale di Bologna

399/I

Alloggio N. 11683

CED
0465.03.12

Piano 3°
(h = 3,00)

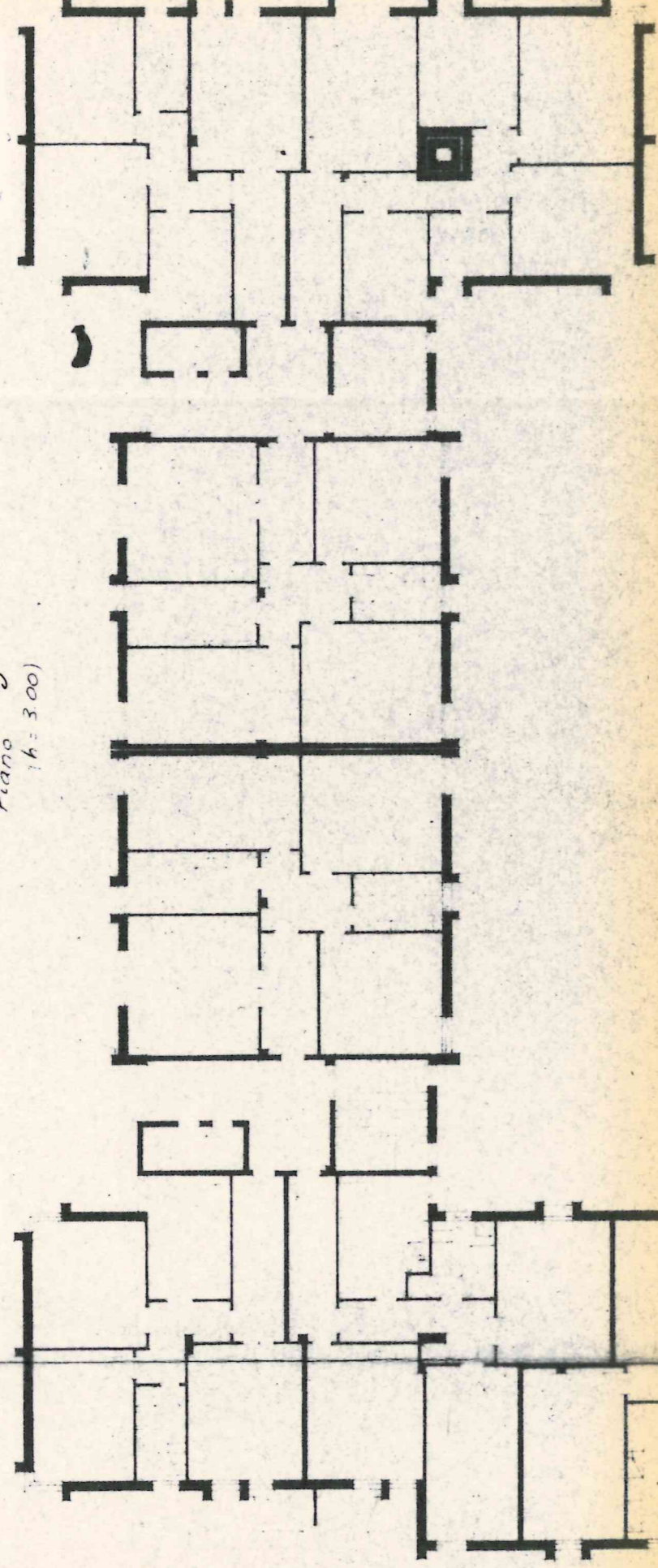

cantina



ORIENTAMENTO



SCALA DI 1:200

SPAZIO RISERVATO PER LE ANNOTAZIONI D'UFFICIO

DATA 22 MAG. 1965
PROT. N° 7253

Compilata dal **ING. AMEDEO ZUCHELLI**
per il Centro di Assistenza Alloggiatori e Case Popolari della Provincia di Bologna

Iscritto all'Albo de
della Provincia di

DATA 22 MAG. 1965
Firma: *Zucchelli*

Comune di proprietà della ditta sopralistata

Comune di proprietà della ditta sopralistata

Comune di proprietà della ditta sopralistata