

2565

MODULARIO
n. 37 - 318



MINISTERO DELLE FINANZE
DIREZIONE GENERALE DEL CATASTO E DEI SERVIZI TECNICI ERARIALI
NUOVO CATASTO EDILIZIO URBANO

Mod. B (Nuovo Catasto Edilizio Urbano)

Lire
20

Planimetria dell'immobile situato nel Comune di *Bologna* Via *Certosa 52, 16°*
Ditta *Istituto Autonomo Case Popolari della Prov. di Bologna*
Allegata alla dichiarazione presentata all'Ufficio Tecnico Erariale di *Bologna*

Lotta 353/T NEGOZIO

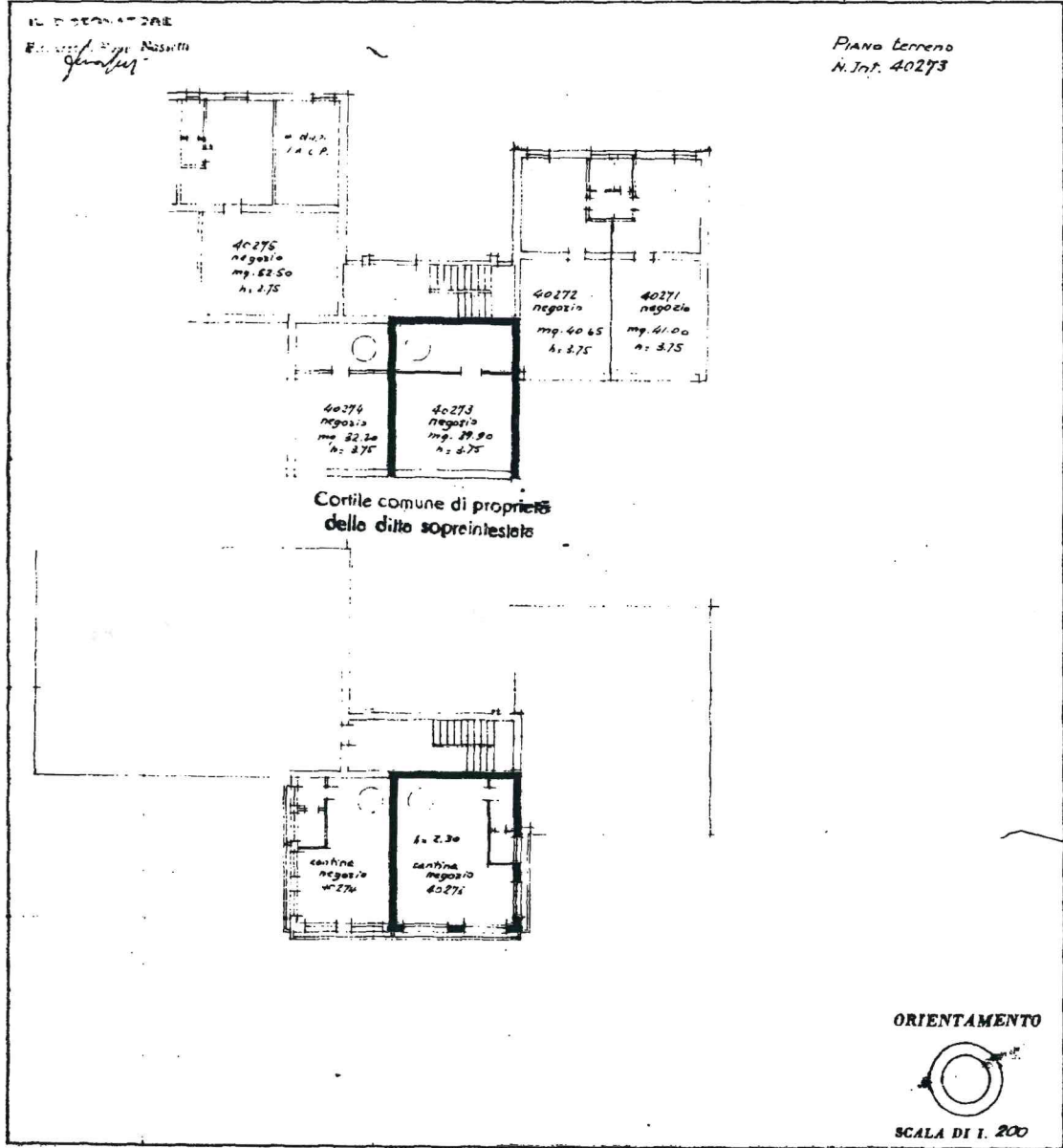

SPAZIO RISERVATO PER LE ANNOTAZIONI D'UFFICIO

DATA 25-6-63 PROT. N° 36923	ACCETTABILE F. 111 N. 402 sub 1
--------------------------------	---

Compilata dal Geom. ANTONIO ZUCCHETTI
Conto del (catasto, urbanizzazione e servizi) in Case
Popolari della Provincia di Bologna
Iscritto all'Albo de...
della Provincia di...
DATA 21 GIU. 1963
Firma: *Zucchetti*

Catasto dei Fabbricati - Situazione al 05/09/2023 - Comune di BOLOGNA (A944) - < Foglio 143 - Particella 790 - Subalterno 6 >
linea 01
VIA ARGENTINA ALTOBELLI n. 28 Piano S1 - T