

ALLOGGIO 06

Standard abitativo da 4 a 5 persone

CODICE UNITA' IMMOBILIARE	INDIRIZZO	QUARTIERE/ZONA	COMUNE	ANNO DI COSTRUZIONE
1611 01 09	VIA ENIO GNUDI n° 5	BOROG RENO (ZONA RENO)	BOLOGNA	1972

PLANIMETRIA

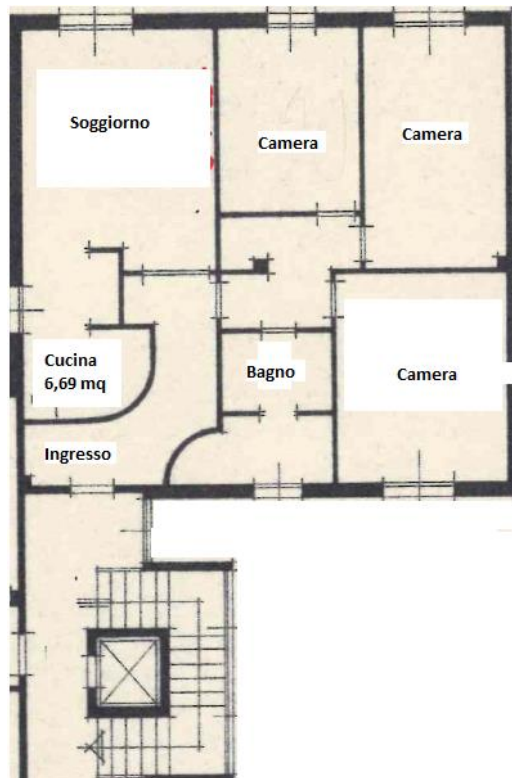

DESCRIZIONE ALLOGGIO:

Cucinotto con soggiorno pranzo, 3 camere, 1 bagno con spazio separato per zona doccia e zona vasca.

PIANO	SUP. Mq.	BALCONE	CANTINA Mq.	CANONE MENSILE	SPESE MENSILI INDICATIVE	RISCALDAMENTO	ASCENSORE	AUTORIMESSA/ POSTO AUTO
TERZO	89,84	NON PRESENTE	9,20	€442,00	€ 140,79	CENTRALIZZATO CON VALVOLE TERMOSTATICHE SCALDABAGNO ELETTRICO	PRESENTE	NON PRESENTE

Planimetria di inventario NON in scala